Chalet Sérac

Chamonix, Alpes

8 Voyageurs • 4 chambres • 3 salles de bain

HOMEBOOKER
COMMUNITY

La propriété

Avec une superficie de 140 m² répartie sur trois niveaux, il peut accueillir jusqu'à huit personnes dans un confort optimal. À l'étage, trois chambres bien agencées vous attendent, tandis qu'un studio attenant au rez-de-chaussée ajoute une touche de praticité pour les groupes ou les familles.

La grande pièce à vivre, qui combine cuisine, salle à manger et salon, offre une vue imprenable sur le Mont-Blanc et s'ouvre sur une belle terrasse. Cet espace lumineux est idéal pour se rassembler après une journée sur les pistes, tout en profitant du panorama exceptionnel.

Le chalet dispose également d'une ski-room, pratique pour ranger votre équipement après une journée de ski, et se trouve à proximité du centre du village, facilitant l'accès aux commerces et aux restaurants. Le Chalet Sérac est un lieu parfait pour des vacances en montagne, alliant confort moderne et cadre naturel d’exception.

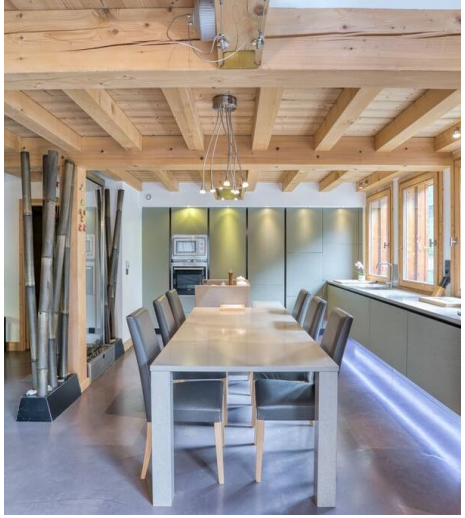

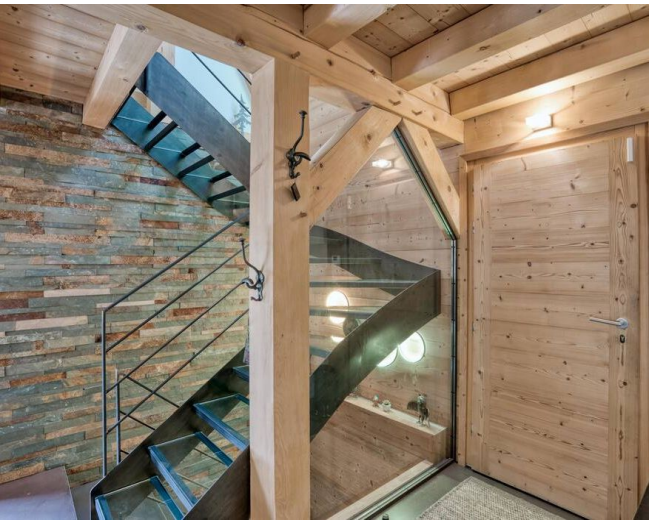

Services inclus

- Organisation Transport
- Accueil personnalisé
- Linge de bain
- Organisation Ménage
- Linge de maison
- Produits de bain

HOMEBOOKER
COMMUNITY

HOMEBOOKER
COMMUNITY

HOMEBOOKER
COMMUNITY

HOMEBOOKER
COMMUNITY

HOMEBOOKER
COMMUNITY

HOMEBOOKER
COMMUNITY

HOMEBOOKER
COMMUNITY

HOMEBOOKER
COMMUNITY

HOMEBOOKER
COMMUNITY

HOMEBOOKER
COMMUNITY

Location et vente d'Immobilier de prestige dans les destinations Iconiques

+33 04 58 101 007
contact@home-booker.com
home-booker.com

WELCOME HOME